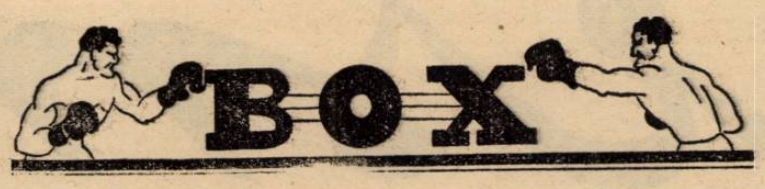

Congresul anual I.B.U.

va avea de validat o sumă de importante chestiuni în legătură cu bunul mers al treburilor pugiliste mondiale

Congresul mondial de box care se va ţine la Roma la 19 Aprilie trebue să ducă la un acord pentru constituirea unui front unic al boxului profesionist. Acest acord, privind în special disputarea şi acordarea titlurilor mondiale, va pune boxul pe un plan de egalitate cu celelalte ramuri ale mişcărei sportive.

Problemele ce vor fi discutate la congresul din Roma, pot fi sintetizate în felul următor:

1. Nevoia stabilirii unei înţelegeri între International Boxing Union, National Boxing Association, Comisiunea de box a statului New-York, British Boxing Board of Control şi celelalte federaţii sportive ale statelor care nu fac parte din grupările de mai sus.

2. Studiul principalelor reguli de aplicat în fiecare din ţările interesate, pentruca întâlnirile ce vor avea loc pentru disputarea titlurilor să fie recunoscute valide pentru titlurile mondiale:

a) Regulamentarea sportivă,

b) Desemnarea judecătorului sau judecătorilor.

3. Se vor mai stabili de-asemeni alte două puncte:

a) Acceptarea întâlnirilor în urma provocărilor şi stabilirea modalităţilor în care aceste provocări pot fi adresate în diferite ţări.

b) Modalitatea în care vor fi organizate competiţiile când vor fi titluri vacante.

4. Trebue să se ştie că, în ce priveşte aplicarea regulamentelor:

a) In statele afiliate la National Boxing Union vor trebui aplicate regulamentele lui N. B. U.

b) In statul New-York vor trebui aplicate regulamentele comisiunii atletice a statului New-York.

c) In celelalte state ale Statelor-Unite, ne indicate mai sus, vor trebui aplicate regulamentele lui National Boxing Union.

d) In Marea Britanie vor trebui aplicate regulamentele lui British Boxing Board of Control.

5. Examinarea cererilor făcute de boxeurii care cer aprobarea întâlnirilor lor.

6. Fixarea condiţiilor provocărilor. Stabilirea quantumului garanţiilor.

7. Iniţiativa de luat de grupul puterilor sportive mai sus citate în ce priveşte competiţiile deschise.

8. Recunoaşterea reciprocă a pedepselor acordate de puterile sportive mai sus numite.

9. Formarea unei liste a şampionilor mondiali cu arătarea ca, în cazul când s'ar prezenta o îndoială în desemnarea şampionilor mondiali, grupul puterilor sportive mai sus numite să ia dispoziţii spre a pune capăt acestei îndoeli — bine înţeles fără a dăuna interesele boxeurilor.

10. Studiul tuturor problemelor care ar putea fi prezentate de unul din cele patru organisme mai sus numite.

Deoarece adeziunile la această conferinţă au fost date în unanimitate, se poate deduce că din ea vor ieşi acordurile atât de mult dorite de lumea boxului.

Iată mănunchiul de personalităţi care se vor aduna la congresul dela Roma.

1. Brigadierul general John J. Phelan, preşedintele lui „State Athletic Comission" din New-York;

2. D. Edward C. Forster, secretarul lui „National Boxing Association";

3. D. Ward, secretar onorar al lui „State Athletic Comission" din Illinois;

4. Colonelul R. E. Myttelton, vice-preşedintele lui „Britisch Boxing Board of control" şi d. C. F. Donmall;

5. William Ramel, preşedintele lui „International Boxing Union" şi d. Paul Rousseau, secretari.

La un loc, toţi aceştia reprezintă 64 de state de pe tot globul. Să sperăm că, din conlucrarea lor, va ieşi mult doritul acord pentru frontul unic al boxului profesionist.

Victoria foarte uşoară a lui TEODORESCU

Sub acest titlu ziarul l'Auto scrie următoarele despre matchul Milică Teodorescu-Verbrugge.

D. Verbrugge nu avea aerul de a fi prea fericit suind ringul pentru a înfrunta pe românul Teodorescu.

...Ca şi bunul rege Dagobert ci şi-a pus chilotul (chilot roz ca şi Marie Laurencin) la bătae.

Cu ochiul pironit el privea mijlocul ringului, ca şi când de acolo i-ar fi venit salvarea.

Spectatorii credeau că vor asista la o tragedie, dar n'a fost decât un spectacol comic.

Timid, fără răutate, scuzându-se de ce face, Verbrugge a plasat câteva stângi.

Hărţuit la început, Teodorescu şi-a scutunat adversarul ca şi un nuc în luna Octombrie şi la sfârşit l-a pus K. o. în reriza 2-a.

„Un match Lenglet-Lazek... ...posibil, dar nu cert!"

declară Jeff Dickson

André Lenglet a părăsit Parisul în tovărăşia regretatului Arthus în Decembrie 1935 şi a disputat în America mai mult de 20 matchuri.

Jeff Dickson i-a făcut însă acum câteva luni oferte pentru a boxa la Paris.

Acum câteva zile, Dickson fiind întrebat despre rezultatul ofertelor făcute, a declarat ziarului l'Auto, următoarele:

Am primit printr'un prieten al lui Lenglet, informaţia că va fi zilele acestea în Paris.

El are intenţia să boxeze cu austro-germanul Lazek în cursul lunei Mai.

Dar niciodată André Lenglet nu mi-a dat un răspuns. Dacă el vine în Franţa sigur că va boxa, deoarece am un contract valabil cu el pentru exclusivitate.

O întâlnire cu Lazek este posibilă, dar nu certă. Ţin să precizez lucrul acesta.

Humery nu mai este campion al Franţei

Gustave Humery nu mai este campion al Franţei la categoria uşoară.

Se ştie că excelentul boxeur se munceşte încă de mult timp şi are numeroase dificultăţi cu menţinerea limitei categoriei uşoare.

Managerul Roupp a depus în numele pensionarului său Abad, cauţiunea de 500 fr., pentru admiterea în competiţia deschisă la această categorie.

Probabil că şi Momont se va înscrie, fiind unul din concurenţii cu cele mai mari şanse.

IN 6 ZILE, VIENEZUL WIESNER

a obţinut două victorii prin k. o.

Boxeurul vienez de categorie mijlocie Hein Wiesner a obţinut două victorii prin k. o., într'un interval de 6 zile. Astfel la 1 Aprilie a învins la sala Wagram pe Beneto prin k. o., iar cu 6 zile mai târziu pe Langhé în reriza a 4-a. Victoria obţinută asupra acestuia din urmă este cu atât mai valoroasă, cu cât Langhé este semi-greu.

In urma acestei excelente comportări Wiesner a primit o ofertă extrem de avantajoasă din Anglia, unde va boxa la 25 Aprilie.

Rugby

Astăzi se dispută cea de-a cincea etapă a campionatului

Astăzi după amiază, se vor disputa pe terenurile U. F. S. R., dela şosea, matchurile din cadrul celei de a cincea etapă a campionatului.

Cea mai spectaculoasă întâlnire, se anunţă a fi ciocnirea dintre echipele P.T.T.-ului şi Viforul Dacia.

P. BOGOS

Nu mai puţin interesantă va fi lupta dintre tânăra formaţie a R. C. B.-ului şi Stadiul Român.

Deasemeni la categoriile inferioare, lupta va fi strânsă, dată fiind ardoarea ce depun „tinerii" în consumarea unei partide.

P.T.T. — VIFORUL DACIA

Echipa lui Beju, care a constituit o adevărată revelaţie în acest sezon, va trece un serios examen întâlnind viguroasa echipă a P.T.T.-ului.

VIFORUL DACIA ARE TOATE ŞANSELE SA INVINGA

Analizând posibilităţile ambelor echipe, desprindem superioritatea ce manifestă, echipa lui Beju în toate compartimentele.

In primul rând, linia de înaintare este alcătuită din jucători masivi şi extrem de mobili, linie care o alimentează permanent troacarii.

P.T.T., va face tot posibilul să practice un joc de zile mari care să le permită realizarea, măcar în parte a idealului ce-i animă.

Va arbitra d. G. Sfetescu.

R. C. B. — STADIU ROMAN

Tânăra formaţie a R. C. B.-ului, care Duminica trecută, a repurtat o bine meritată victorie, în dauna echipei R. C. B., va întâlni astăzi un adversar de ridicată valoare.

Indiscutabil „albaştrii", nu au nici o şansă regulată în matchul ce susţin cu Stadiul Român, date fiind consideraţiunile de mai sus.

Credem însă, că R. C. B., va depune tot elanul pentru a scoate un rezultat favorabil.

Arbitrajul a fost încredinţat d-lui I. Georgescu.

R. C. 13 — C. F. R.

Se va prezenta echipa C. F. R.-ului astăzi? Iată întrebarea care obsedează în cel mai înalt grad pe toţi admiratorii sportului nostru cu balonul oval.

Din câte am putut afla în cursul zilei de ieri, feroviarii fac sforţări uriaşe pentru a putea să alinieze echipa ce urmează să întâlnească redutabila echipă R. C. 13.

In cazul când vor reuşi s'o prezinte pe teren — ceeace dorim şi noi — vom asista la o frumoasă dispută.

Ostilităţile vor fi conduse de d. C. Popescu.

SCRIMĂ

CAMPIONATELE NAŢIONALE

Campionatele naţionale la cele 3 arme, organizate de F. R. S., se vor desfăşura în sala de arme a Cercului de scrimă, bucureştean, din Bulev. Take Ionescu 33, după cum urmează:

Duminică 10 Aprilie
Campionatele de floretă.

Luni 11 Aprilie
Campionatele de sabie

Marţi 12 Aprilie
Campionatele femenine de floretă.

Duminică 17 Aprilie
Campionatele naţionale de spadă.

Toate aceste campionate vor începe la ora 9,30 dim. precis.

PARTICIPANŢI PROBABILI

Deşi înscrierile se închid în ziua concursurilor, totuşi, la campionatul de astăzi vor participa d-nii: Altmann Andrei, Geza Erös, Tiberiu Herczeg dela sala Haggibbor, Cluj; Spek Gustav, Spek Robert, Klein Oskar, Soc. Sp. Armin, Sibiu; toţi aceşti trăgători au trimis inscrierile.

Din Bucureşti vor trage d-nii: N. Marinescu, G. Caranfil, Antoniade, R. Matak, sublt. M. Popescu.

Afară de aceşti trăgători, suntem siguri că şi Timişoara, precum şi Oradea, va fi reprezentate prin cel puţin câte 2 trăgători.

Astfel fiind o afluenţă destul de numeroasă de trăgători vor fi cel puţin 70 asalturi de floretă.

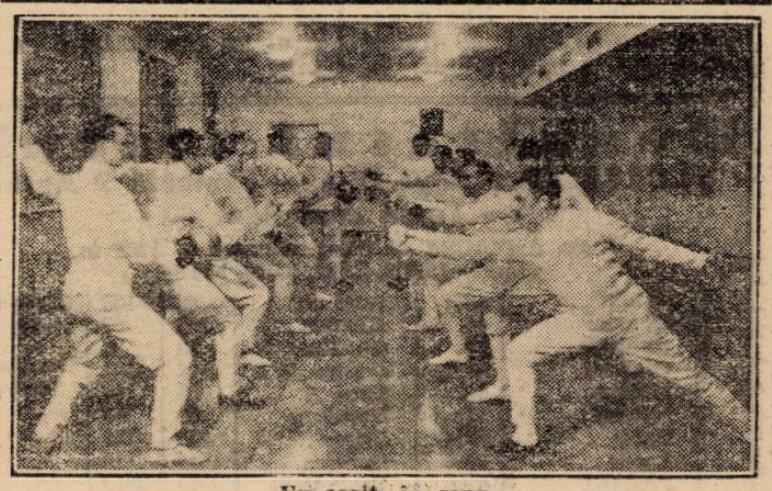

Un asalt în grup